

ローマ字 手ほどき

(1)

Rômazi Tehodoki 1

もくじ

1. もじ.....	1
2. ふつうの 音.....	3
3. はねる 音.....	6
4. つまる 音.....	7
5. のばす 音.....	8
6. ねじれる 音.....	9
7. ひとつだけの ものの なまえ.....	10
8. すうじ.....	11
9. もう ひとつの かきかた.....	12
10. まとめ.....	13
11. ローマ字 かるた.....	15
12. よみもの (1)	17

1. もじ

きまり

ローマ字を かく もじは **ラテンもじ**です。**大もじ (おおもじ)**と **小もじ (こもじ)**が それぞれ 26こ ありますが、ふつうの かきかたで つかうのは 19こ だけです。

よむ もじには かざりが ついていますが、かく もじは やさしく かける ように なっています。そのため、よむ もじと かく もじは すこし みためが ちがいます。小もじの **a** と **g** は かたちも ちがいます。かきじゅんの きまりは ありません。

よむ もじ

大もじ

A B C D E F G H I J K L M N
O P Q R S T U V W X Y Z

小もじ

a b c d e f g h i j k l m n
o p q r s t u v w x y z

かく もじ

大もじ

A B C D E F G H I J K L M N
O P Q R S T U V W X Y Z

小もじ

a b c d e f g h i j k l m n
o p q r s t u v w x y z

よむ もじには、かざりつけの ちがいなどによって、いろいろな みための ものが あります。



【1】 ___ にはいる もじを かきなさい。

おしまいの ページを コピーして そこに こたえを かきましょう。

- (1) ABC ___ EF ___ (2) H ___ JKL ___ N
(3) OPQ ___ S ___ U (4) V ___ X ___ Z
(5) a ___ c d ___ f g (6) ___ i j ___ l m n
(7) o ___ q r ___ t u (8) v ___ x y ___
(9) ___ ___ CD ___ FG (10) ___ IJ ___ LM ___
(11) ___ ___ QR ___ T ___ (12) VWXY ___
(13) ___ b c ___ e f ___ (14) h ___ j k l ___ ___
(15) ___ p q ___ s ___ ___ (16) v w x ___ z
(17) AB ___ DE ___ G (18) HI ___ KLMN
(19) a b ___ d e ___ g (20) h i ___ k ___ m n



【2】 小もじを 大もじに なおしなさい。

- (1) a b c (2) w y z (3) d g o (4) i n p
(5) e h t (6) k m r (7) s u z (8) f j x



【3】 大もじを 小もじに なおしなさい。

- (1) X Y Z (2) B K T (3) D G P (4) H N U
(5) E M S (6) C I R (7) A F O (8) J L W

2. ふつうの音

きまり (1)

あ	い	う	え	お
a	i	u	e	o
か	き	く	け	こ
ka	ki	ku	ke	ko
さ	し	す	せ	そ
sa	si	su	se	so
た	ち	つ	て	と
ta	ti	tu	te	to
な	に	ぬ	ね	の
na	ni	nu	ne	no

ローマ字をよんだりかいたりするときは、ことばの音をかんがえます。たとえば、**ka** は「か」の音をあらわしています。よむときは **ka** を「か」の音でよみ、かくときは「か」の音を **ka** とかきます。

きまりにはほうそくがあります（ヒントは **たて** と **よこ**）。

【1】ローマ字をよみなさい。

- (1) i (2) o (3) ue (4) ie
(5) aki (6) koe (7) eki (8) usi
(9) asa (10) uta (11) inu (12) tuki
(13) uso (14) tako (15) niku (16) kitune
(17) kinoko (18) toti (19) tokei (20) sekai
(21) teinei (22) keisatu (23) taiiku (24) tesuto
(25) tonakai

【2】ローマ字でかきなさい。

- (1) え (2) した (3) くさ (4) なつ
(5) あか (6) うち (7) そと (8) きた
(9) にし (10) かお (11) ネコ (12) あし
(13) イカ (14) つくえ (15) おかし (16) タヌキ
(17) スイカ (18) たけのこ (19) にせさつ (20) あおおに
(21) ちかてつ (22) せいと (23) けいかく (24) たいくつ
(25) ネクタイ



きまり (2)

は	ひ	ふ	へ	ほ
ha	hi	hu	he	ho
ま	み	む	め	も
ma	mi	mu	me	mo
や		ゆ		よ
ya		yu		yo
ら	り	る	れ	ろ
ra	ri	ru	re	ro
わ				を
wa				o

「を」の音は「お」の音とおなじなので **o** になっています。

【3】ローマ字をよみなさい。

- (1) hako (2) hune (3) mori (4) haru
 (5) mati (6) risu (7) yoru (8) yama
 (9) wani (10) musu (11) oheso (12) kiiro
 (13) sumire (14) kusuri (15) hotaru (16) hiyoko
 (17) niwatori (18) himawari (19) katatumuri (20) yukiorosi
 (21) rika (22) rekisi (23) himitu (24) memo
 (25) raito

【4】ローマ字でかきなさい。

- (1) はた (2) みち (3) ほね (4) トラ
 (5) ユリ (6) かわ (7) ゆめ (8) むら
 (9) クマ (10) ひも (11) おしろ (12) ヤモリ
 (13) ゆかた (14) まつり (15) かみきれ (16) もちつき
 (17) しあわせ (18) ふるさと (19) むり (20) よてい
 (21) やさい (22) へいわ (23) やくそく (24) ワルツ
 (25) カメラ



きまり (3)

が	ぎ	ぐ	げ	ご
ga	gi	gu	ge	go
ざ	じ	ず	ぜ	ぞ
za	zi	zu	ze	zo
だ	ぢ	づ	で	ど
da	zi	zu	de	do
ば	び	ぶ	べ	ぼ
ba	bi	bu	be	bo
ぱ	ぴ	ぷ	ぺ	ぽ
pa	pi	pu	pe	po

「ぢ」の音は「じ」の音とおなじなので **zi** になっています。

「づ」の音は「ず」の音とおなじなので **zu** になっています。

【5】ローマ字をよみなさい。

- (1) ido (2) nizi (3) geta (4) kabe
 (5) ebi (6) ude (7) zaru (8) bara
 (9) itigo (10) ekubo (11) suzume (12) enogu
 (13) kozeni (14) hidari (15) aozora (16) nakibeso
 (17) yukidaruma (18) kaigi (19) zidai (20) seibutu
 (21) piano (22) garasu (23) pazuru (24) poribukuro
 (25) puropera

【6】ローマ字でかきなさい。

- (1) みぎ (2) ヘビ (3) つぼ (4) かげ
 (5) ブタ (6) こども (7) ヒツジ (8) はなぢ
 (9) ヒトデ (10) はらぺこ (11) ザリガニ (12) みずうみ
 (13) みかづき (14) かがく (15) こくご (16) さばく
 (17) かいぞく (18) だいがく (19) ゼロ (20) ベル
 (21) ピエロ (22) ポスト (23) グルメ (24) パスタ
 (25) プリズム



3. はねる音

きまり

はねる音

n

はねる音(ん)は、**n** とかきます。ただし、つぎの音が「あ」「い」「う」「え」「お」「や」「ゆ」「よ」のときは、**n** のうしろに **きるしるし** (´) をいれます。

【1】ローマ字をよみなさい。

- (1) tanbo (2) hanko (3) otenba (4) sanma
(5) konbu (6) remon (7) penguin (8) ninzin
(9) renkon (10) hon'ya (11) gin'iro (12) en
(13) kiken (14) dango (15) sanpo (16) tenki
(17) giron (18) denpa (19) henka (20) anzen
(21) kanpai (22) sinbun (23) zen'in (24) hankati
(25) tontinkan



【2】ローマ字でかきなさい。

- (1) うどん (2) おんな (3) てんぷら (4) リンゴ
(5) メロン (6) パンダ (7) ダイコン (8) トンカツ
(9) ほん (10) びん (11) せんろ (12) でんわ
(13) じかん (14) たんい (15) かんばん (16) せんせい
(17) おんがく (18) えんとつ (19) きんえん (20) ペン
(21) ヒント (22) レンズ (23) パンや (24) トンネル
(25) ナンセンス



4. つまる音

きまり

つまる音			
kk	ss	tt	pp

つまる音(っ)は、つぎの音のはじめの もじを かさねて かきます。たとえば、つぎの音が「か」なら、**ka** のはじめの もじ **k** を かさねて **kka** にします。つぎの音が「ぽ」なら、**po** のはじめの もじ **p** を かさねて **ppo** にします。

がいこくごからはいつてきた ことばは、**gg, zz, dd** などになる こともあります。つまる音が ことばの おしまいに ある ときは、**きる しるし** (´) を かきます。

【1】ローマ字を よみなさい。

- (1) atti (2) happa (3) hoppeta (4) totte
(5) kitte (6) rakko (7) nikki (8) rappa
(9) teppen (10) gakki (11) zassi (12) zettai
(13) gattai (14) zikken (15) hatten (16) a'
(17) uwa' (18) roketto (19) koppu (20) potto
(21) surippa (22) poketto (23) toranpetto (24) baggu
(25) bazzi



【2】ローマ字で かきなさい。

- (1) こっち (2) しっぽ (3) カッパ (4) いっち
(5) きっぷ (6) バッタ (7) オットセイ (8) ひっし
(9) しっばい (10) せっけん (11) はっけん (12) なっとく
(13) きっさてん (14) ゆきがっせん (15) おっ (16) こらっ
(17) ペット (18) ヨット (19) スキップ (20) ロボット
(21) スケッチ (22) トラック (23) コロッケ (24) カスタネット
(25) ベッド

5. のぼす音

きまり

のぼす音				
â	î	û	ê	ô

のぼす音は **a, i, u, e, o** の上に **やまがた** (^) を のせた もじで かきます。たとえば、「あ」「か」「さ」などの音を のぼす ときは **a** の 上に ^ を のせて **â** に します。「い」「き」「し」などの音を のぼす ときは **i** の 上に ^ を のせて **î** に します。「お」「こ」「そ」などの音を のぼす ときは **o** の 上に ^ を のせて **ô** に します。

î は もじの かたち に 気 を つけて ください。

【1】ローマ字をよみなさい。

- (1) kôri (2) sîtake (3) kôrogi (4) yûyake
(5) ôsama (6) dorobô (7) okâsan (8) onîsan
(9) otôsan (10) yazirobê (11) kûki (12) hutû
(13) sôzi (14) singô (15) kendô (16) gakkô
(17) pûru (18) sukî (19) barê (20) gurôbu
(21) kôhî (22) têburu (23) râmen (24) sâkasu
(25) erebêtâ



【2】ローマ字でかきなさい。

- (1) とおり (2) いもうと (3) ヒイラギ (4) オオカミ
(5) おばあさん (6) おじいさん (7) おねえさん (8) すもう
(9) どうろ (10) ようかい (11) ばんごう (12) たいふう
(13) さんすう (14) ひこうき (15) ほうそう (16) ゆうめい
(17) ケーキ (18) ボール (19) スープ (20) スピード
(21) カーテン (22) スケート (23) サッカー (24) スプーン
(25) エスカレーター

6. ねじれる音

きまり

きゃ	きゅ	きょ	しゃ	しゅ	しよ
kya	kyu	kyo	sya	syu	syo
ちゃ	ちゅ	ちよ	にゃ	にゅ	によ
tya	tyu	tyo	nya	nyu	nyo
ひゃ	ひゅ	ひょ	みゃ	みゅ	みよ
hya	hyu	hyo	mya	myu	myo
りゃ	りゅ	りょ	ぎゃ	ぎゅ	ぎよ
rya	ryu	ryo	gya	gyu	gyo
じゃ	じゅ	じょ	ぢゃ	ぢゅ	ぢよ
zya	zyu	zyo	zya	zyu	zyo
びゃ	びゅ	びょ	ぴゃ	ぴゅ	ぴよ
bya	byu	byo	pya	pyu	pyo

「ぢゃ」の音は「じゃ」の音と おなじなので **zya** になっています。

「ぢゅ」の音は「じゅ」の音と おなじなので **zyu** になっています。

「ぢよ」の音は「じょ」の音と おなじなので **zyo** になっています。

【1】ローマ字をよみなさい。

- (1) kyabetu (2) akatyan (3) hyottoko (4) zyagaimo
 (5) isya (6) kyori (7) zyesi (8) syumi
 (9) kingyo (10) tyokin (11) ninzya (12) syasin
 (13) tikyû (14) byôbu (15) sinzyu (16) ryokô
 (17) syuzyutu (18) denpyô (19) kyôsitu (20) myakuhaku
 (21) ryûkô (22) syukudai (23) zyakuten (24) settyakuzai
 (25) hyôsyôzyô

【2】ローマ字でかきなさい。

- (1) おちゃ (2) こんにゃく (3) しゃっくり (4) ちよんまげ
 (5) によろによろ (6) ばしよ (7) まじよ (8) にんぎよ
 (9) じゅもん (10) どりよく (11) うちゅう (12) ぎゅうにゅう
 (13) びょういん (14) しゅりけん (15) きょうかしよ (16) りゅうひょう
 (17) きゅうけい (18) ぎゃくてん (19) はっぴょう (20) たんじょうび
 (21) ひゃっかてん (22) デビュー (23) ケチャップ (24) キャラメル
 (25) ミュージカル

7. ひとつだけの ものの なまえ

きまり

人の なまえの ように、ひとつ だけの ものの なまえは、はじめの もじを 大もじに します。

人の なまえに「さん」「くん」などを つける ときは、「さん」「くん」などを きりはな します。ニックネームの「まあくん」「さっちゃん」などは きりはな しません。

「町」「村」などの なまえは、「町」「村」などを **つなぎ** (-) で つなぎます。

かいしゃの なまえの「かぶしき がいしゃ」は **Kk.** と みじかく かく こと も ありま す。

【1】ローマ字を よみなさい。

- (1) Yamamoto (2) Hiroshi (3) Mariko (4) Nippon
- (5) Hurasu (6) Pôrandô (7) Tyûgoku (8) Yôroppa
- (9) Tôkyô (10) Nagoya (11) Gunma-ken (12) Sapporo-si
- (13) Hokkaidô (14) Kyûsyû (15) Taiheiyô (16) Huzisan
- (17) Saitô Makoto (18) Makoto Kun (19) Mâkun
- (20) Midoriyama Higasi Syôgakkô (21) Yoyogi Kôen
- (22) Okada Denki Kk. (23) Heian zidai
- (24) Nippon Maru (25) Poti



【2】ローマ字で かきなさい。

- (1) たかはし (2) さんしろ (3) ななこ (4) インド
- (5) ドイツ (6) ベトナム (7) かんこく (8) アフリカ
- (9) おおさか (10) よこはま (11) きょうとふ (12) あさひむら
- (13) とうほく (14) しこく (15) ほっきょくかい (16) びわこ
- (17) いのうえ さちこ (18) さちこ さん (19) さっちゃん
- (20) あおぞら ようちえん (21) なりた こくさい こうこう
- (22) ふれあい かいかん (23) えど じだい
- (24) しんかんせん のぞみ (25) タマ

8. すうじ

きまり

ものの かずを かぞえる ときにつける ことばなどは、よむ とおりに かきます。ふつうは すうじと **つなぎ** (-) で つなぎますが、きりはなしても かまいません。

日づけは、「年」を **n.**、「月」を **gt.**、「日」を **nt.** の ように、みじかく かく ことも できます。

お金の「円」は、はじめの もじを 大もじにして、**En** と かきます。

かずが ちいさい ときは、すうじをつかわないで、よむ とおりに かいても かまいません。

【1】ローマ字を よみなさい。

- (1) 3-nen (2) 2-kumi (3) 4-kai (4) 99-ten
(5) 60-ko (6) 70-mai (7) 15 nin (8) 1-tyôme
(9) dai 7 kai (10) 2-hon (11) 1-pon (12) 3-bon
(13) 9-zi (14) 45-hun (15) 30-byô (16) 2011 n.
(17) 8 gatu (18) 29 nt. (19) 100-masu keisan
(20) hana 1-monme (21) 9 mêtoru (22) 300 En
(23) hitori (24) hutatu (25) sanbiki



【2】ローマ字で かきなさい。

- (1) 4ねん (2) 1くみ (3) 15ばん (4) 70まい
(5) 5こ (6) 8にん (7) 3ばんち (8) 5ねんせい
(9) だい3かい (10) 1ほん (11) 12ひき (12) 3ぱつ
(13) 6じ (14) 17ふん (15) ごご3じ (16) 2017年
(17) 3月3日 (18) 100てん まんてん (19) こさじ 2はい
(20) 100メートル きょうそう (21) 200グラム (22) 10円
(23) ひとつ (24) ふたり (25) さんちょうめ

9. もうひとつの かきかた

きまり

ローマ字には もうひとつの かきかたが あります。ふつうの かきかたと ほとんど おなじですが、いくつかの 音の かきかたが ちがいます。

し	しゃ	しゅ	しょ
shi	sha	shu	sho
ち	ちゃ	ちゅ	ちょ
chi	cha	chu	cho
じ/ぢ	じゃ/ぢゃ	じゅ/ぢゅ	じょ/ぢょ
ji	ja	ju	jo
つ	ふ		
tsu	fu		

はねる 音は **n** ですが、**b, m, p** の まえの とき だけ **m** に します。つぎの 音とくぎる しるしは、**きる しるし** (´) の かわりに **つなぎ** (-) に する こと も あります。

つまる 音は **ch** の まえの とき だけ **t** に します。

のばす 音を あらわす しるしは **やまがた** (^) の かわりに **よこせん** (¯) に する こと も あります。**i** を つかわないで **ii** に する こと も あります。

ふたつの かきかたを まぜては いけません。

【1】ローマ字を よみなさい。

- (1) sushi (2) shamisen (3) shuriken (4) shokku
(5) Chiba (6) ocha (7) Chūgoku (8) chokin
(9) niji (10) ninja (11) jumon (12) majo
(13) tsunami (14) futon (15) kombu (16) samma
(17) tempura (18) kin-en (19) pan-ya (20) zasshi
(21) atchi kotchi (22) rāmen (23) Niigata (24) gēmu
(25) Tōkyō

【2】ふたつの かきかたが まざっているのは どれですか？

- (1) a. mitsubachi b. mitubachi c. mitubati
(2) a. josi b. joshi c. zyosi
(3) a. Fujisan b. Huzisan c. Hujisan
(4) a. ninzya b. ninjya c. ninja
(5) a. chūrippu b. tyūrippu c. cyūrippu



10. まとめ

ふつうの かきかた

あ	い	う	え	お	や	ゆ	よ
a	i	u	e	o	ya	yu	yo
か	き	く	け	こ	きゃ	きゅ	きょ
ka	ki	ku	ke	ko	kya	kyu	kyo
さ	し	す	せ	そ	しゃ	しゅ	しよ
sa	si	su	se	so	sya	syu	syo
た	ち	つ	て	と	ちゃ	ちゅ	ちよ
ta	ti	tu	te	to	tya	tyu	tyo
な	に	ぬ	ね	の	にゃ	にゅ	にょ
na	ni	nu	ne	no	nya	nyu	nyo
は	ひ	ふ	へ	ほ	ひゃ	ひゅ	ひよ
ha	hi	hu	he	ho	hya	hyu	hyo
ま	み	む	め	も	みゃ	みゅ	みよ
ma	mi	mu	me	mo	mya	myu	myo
ら	り	る	れ	ろ	りゃ	りゅ	りよ
ra	ri	ru	re	ro	rya	ryu	ryo
が	ぎ	ぐ	げ	ご	ぎゃ	ぎゅ	ぎょ
ga	gi	gu	ge	go	gya	gyu	gyo
ざ	じ	ず	ぜ	ぞ	じゃ	じゅ	じょ
za	zi	zu	ze	zo	zya	zyu	zyo
だ	ぢ	づ	で	ど	ぢゃ	ぢゅ	ぢょ
da	zi	zu	de	do	zya	zyu	zyo
ば	び	ぶ	べ	ぼ	びゃ	びゅ	びよ
ba	bi	bu	be	bo	bya	byu	byo
ぱ	ぴ	ぷ	ぺ	ぽ	ぴゃ	ぴゅ	ぴよ
pa	pi	pu	pe	po	pya	pyu	pyo
わ				を			
wa				o			

- はねる音 : **n** または **n'** (**sinbun**, **kin'iro**)
- つまる音 : **kk**, **ss**, **tt**, **pp** など (**happa**, **nekko**)
- のばす音 : **â**, **î**, **û**, **ê**, **ô** (**okâsan**, **otôsan**, **onîsan**)

もうひとつの かきかた

あ	い	う	え	お	や	ゆ	よ
a	i	u	e	o	ya	yu	yo
か	き	く	け	こ	きゃ	きゅ	きょ
ka	ki	ku	ke	ko	kya	kyu	kyo
さ	し	す	せ	そ	しゃ	しゅ	しょ
sa	shi	su	se	so	sha	shu	sho
た	ち	つ	て	と	ちゃ	ちゅ	ちよ
ta	chi	tsu	te	to	cha	chu	cho
な	に	ぬ	ね	の	にゃ	にゅ	にょ
na	ni	nu	ne	no	nya	nyu	nyo
は	ひ	ふ	へ	ほ	ひゃ	ひゅ	ひょ
ha	hi	fu	he	ho	hya	hyu	hyo
ま	み	む	め	も	みゃ	みゅ	みょ
ma	mi	mu	me	mo	mya	myu	myo
ら	り	る	れ	ろ	りゃ	りゅ	りょ
ra	ri	ru	re	ro	rya	ryu	ryo
が	ぎ	ぐ	げ	ご	ぎゃ	ぎゅ	ぎょ
ga	gi	gu	ge	go	gya	gyu	gyo
ざ	じ	ず	ぜ	ぞ	じゃ	じゅ	じょ
za	ji	zu	ze	zo	ja	ju	jo
だ	ぢ	づ	で	ど	ぢゃ	ぢゅ	ぢょ
da	ji	zu	de	do	ja	ju	jo
ば	び	ぶ	べ	ぼ	びゃ	びゅ	びょ
ba	bi	bu	be	bo	bya	byu	byo
ぱ	ぴ	ぷ	ぺ	ぽ	ぴゃ	ぴゅ	ぴょ
pa	pi	pu	pe	po	pya	pyu	pyo
わ				を			
wa				o			

- はねる音 : **n** または **n-** または **m** (**shimbun**, **kin-iro**)
- つまる音 : **kk**, **ss**, **tt**, **pp** など、または **ssh**, **tch**, **tts** (**kitte**, **atchi**)
- のぼす音 : **ā**, **ī**, **ū**, **ē**, **ō** または **ii** (**okāsan**, **otōsan**, **oniisan**)

1 1. ローマ字 かるた

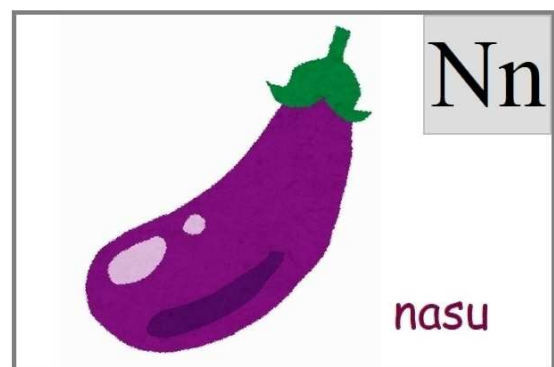
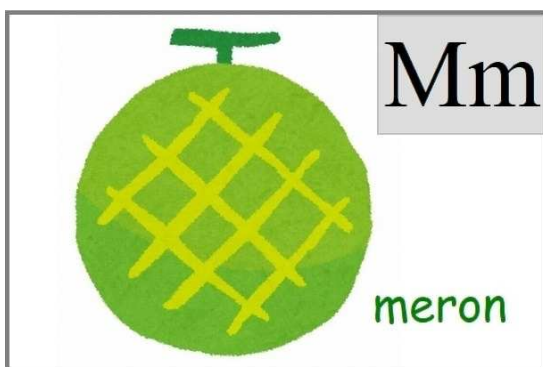
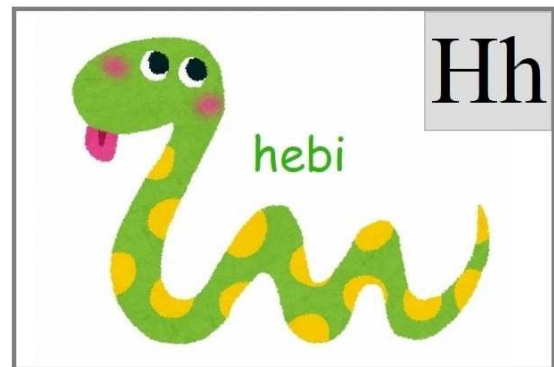
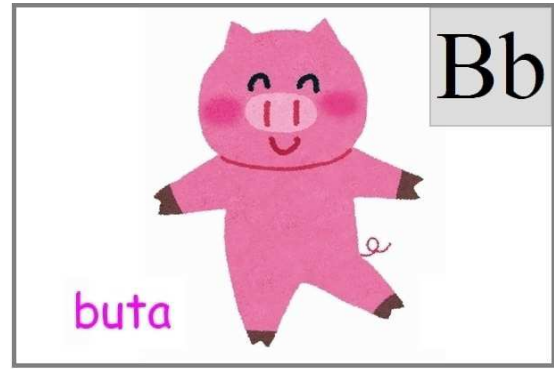
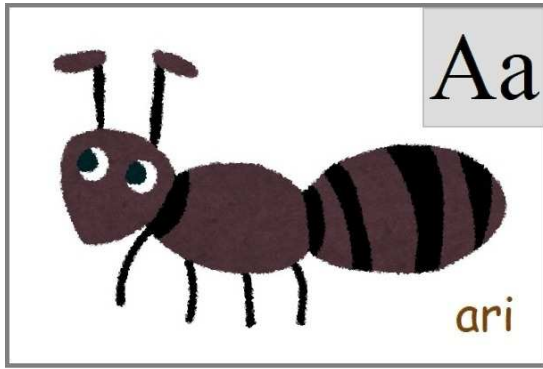

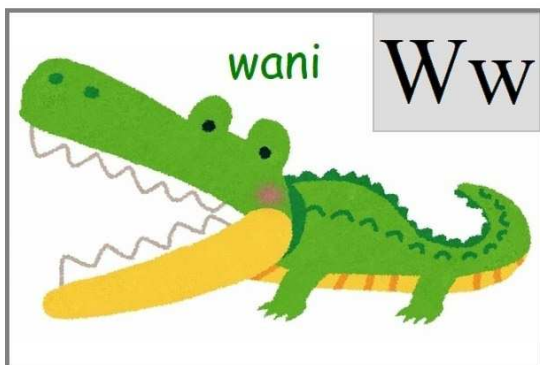
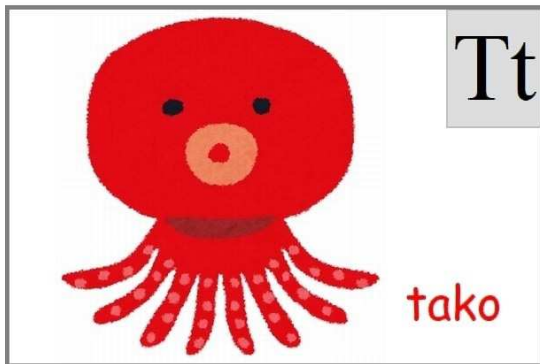
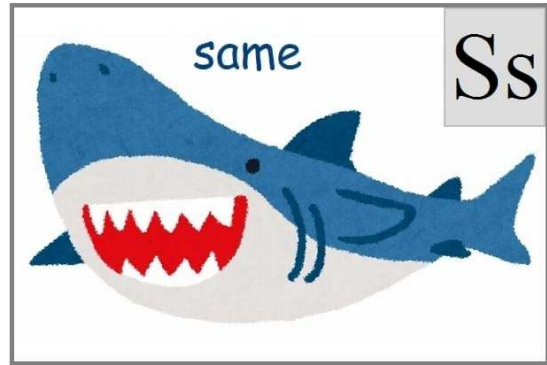

12. よみもの (1)

HAIKU

Huruike ya kawazu tobikomu mizu no oto.

Sizukasa ya iwa ni simiiru semi no koe.

(松尾芭蕉)

Suzume no ko soko noke soko noke ouma ga tôru.

Yuki tokete mura ippai no kodomo kana.

(小林一茶)

Kaki kueba kane ga naru nari Hôryûzi.

Donguri no tomo ni hakaruru otiba kana.

(正岡子規)

NIWATORI

Uti no niwatori
Kokekokko.

Tonari no niwatori
Kokekokko.

Dandan
Akaruku natte kita.

Minasan
Ohayô
Kokekokko
Sôra, ohisama dete kita zo.



(山村暮鳥)

